PROPUSTEK V km 11,930

ŘEZY – nový stav

M 1:50

PODÉLNÝ ŘEZ –nový stav

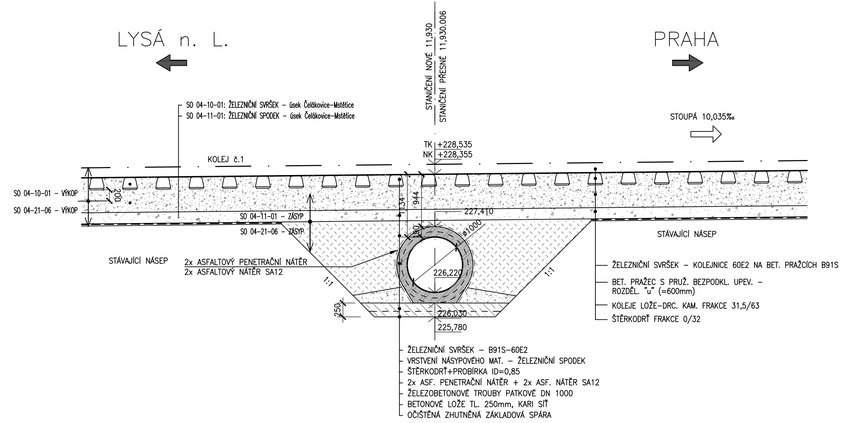

PŘÍČNÝ ŘEZ –nový stav

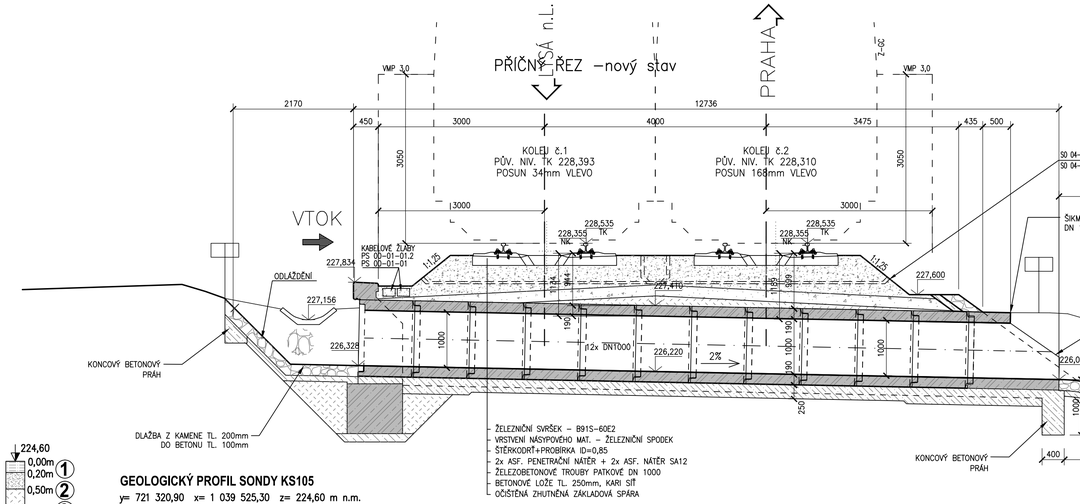

MATERIÁL:

BETON DLE ČSN EN 206:

ČELO A ŠACHTA	C30/37 – XC4, XF3
ŽB TROUBY	POPIS PODMÍNEK V TECHNICKÉ ZPRÁVĚ
ZÁKLADOVÁ DESKA, UKONČOVACÍ ZÁKLAD	C25/30 – XA1
DLAŽBA LOM. KAMENEM	C20/25 – XF3
PODKLADNÍ BETON	C12/15 – XA1

VÝZTUŽ:

ŘÍMSA	B500B
ZÁKLADOVÁ DESKA, DŘÍK ČELA, ŠACHTA	KARI SÍŤ ø8X8/100X100

224,60
0,00m ①
0,20m
0,50m ②
1,00m ③

GEOLOGICKÝ PROFIL SONDY KS105

y= 721 320,90 x= 1 039 525,30 z= 224,60 m n.m.

HLADINA PODZEMNÍ VODY – NEBYLA ZASTIŽENA

① HUMÓZNÍ VRSTVA, HLÍNA PÍSČITÁ, TUHÁ, TMAVĚ HNĚDÁ, F3 MSO

② NAVÁŽKA CHARAKTERU ŠTĚRKU JÍLOVITÉHO, ULEHLÝ, SV. HNĚDÝ A SV. ŠEDÝ, S OSTROHRANNÝMI ÚLOMKY KAMENŮ A PÍSČITÝCH SLÍNOVCŮ O VEL. DO 15 CM, KAMENY LZE VĚTŠINOU ROZBÍJET KLADIVEM (60–70%) A LEHCE A OBTÍŽNĚ LÁMAT RUKOU, VÝPLŇ JÍL PÍSČITÝ, PEVNÝ, S HOJNOU PŘÍMĚSÍ DROBNÉ DRTĚ SLÍNOVCŮ G5 GCY

③ NAVÁŽKA, KAMENY A BALVANY PÍSČITÝCH SLÍNOVCŮ A VEL. 15–50 CM, KAMENY A BALVANY LZE LEHCE ROZBÍJET KLADIVEM (R4), OBSAH CCA 80–90%, S MEZEROVITOU JÍLOVITO–PÍSČITOU VÝPLNÍ A DROBNOU DRTÍ, CbY+BY

PŘÍLOHA Č. 004